URZĄD GMINY
Skarżysko Kościelne
Dnia 2017 -09- 04
L. dz. PP. 1951 podpis

## Urząd Gminy Skarżysko Kościelne

**Od:** "Inicjatywa - Dbajmy o Komfort Najmłodszych - Pomagajmy usprawniać działanie Szkół" <wzorowalazienka@samorzad.pl>
**Data:** 4 września 2017 14:57
**Do:** <adresat.urzad@samorzad.pl>
**Dołącz:** Regulamin_Domestos_WzorowaLazienka_2017.pdf; Wzorowa Lazienka_4.edycja programu_informacja_prasowa.docx; Szkola Podstawowa im. Bohaterow Akcji V 2 w Sarnakach.png; logo_programu_Wzorowa_Lazienka.png; Szkola Podstawowa nr 1 w Losicach.png; Inicjatywa 5 - Dbajmy o Najmłodszych - zapewniajmy Uczniom - komfortowe warunki .doc; Inicjatywa 5 - Dbajmy o Najmłodszych - zapewniajmy Uczniom - komfortowe warunki .doc.xades
**Temat:** Petycja + Wniosek na mocy art. 61 i 63 Konstytucji RP w związku z art. 241 KPA (Dz.U.2016.23)

Kierownik Jednostki Samorządu Terytorialnego (dalej JST) - w rozumieniu art. 33 ust. 3 Ustawy o samorządzie gminnym (Dz.U.2016.446 tj. z dnia 2016.04.04)
Dyrektor Szkoły Podstawowej*

Dane Podmiotu wnoszącego petycje znajdują się poniżej oraz w załączonym pliku sygnowanym kwalifikowanym podpisem elektronicznym - stosownie do dyspozycji Ustawy z dnia 5 września 2016 r. o usługach zaufania oraz identyfikacji elektronicznej (Dz.U.2016.1579 dnia 2016.09.29) oraz przepisów art. 4 ust. 5 Ustawy o petycjach (Dz.U.2014.1195 z dnia 2014.09.05) Data dostarczenia zgodna z dyspozycją art. 61 pkt. 2 Ustawy Kodeks Cywilny (Dz. U. 2014.121 j.t.).

Preambuła Petycji:

Dnia 21 sierpnia rozpoczęła się IV edycja Programu "Wzorowa Łazienka".
Ze szczegółami Programu można zapoznać się pod adresem URL: www.wzorowalazienka.pl
W związku z powyższym, kierując się uzasadnionym interesem społecznym - wnosimy o podjęcie następującego działania:

Treść petycji:
§1) Na mocy art. 63 Konstytucji RP w związku z art 2 pkt 1, 2 i 3 Ustawy z dnia 11 lipca 2014 r. o petycjach (Dz.U.2014.1195 z dnia 2014.09.05) w zw. z art. 241 Kodeksu postępowania administracyjnego, **wnosimy petycję do Kierownika JST o przekazanie niniejszego tekstu/petycji do wszystkich podległych publicznych szkół podstawowych (również tzw. Zespołów Szkół).**

Efektem przystąpienia Szkoły Podstawowej do Programu może być sfinansowanie remontu szkolnej łazienki.

Mamy nadzieję, że tak jak w poprzednich edycjach, nasza akcja zaktywizuje mieszkańców oraz Dyrektorów Szkół i pomoże wypełniać zadania związane z zaspokajaniem potrzeb wspólnot lokalnych w kontekście art. 7 ust. 1 Ustawy z dnia 8 marca 1990 r. o samorządzie gminnym (Dz.U.2016.446 t.j. z dnia 2016.04.04).

§2) **Dodatkowo w trybie art. 8 Ustawy o petycjach (Dz.U.2014.1195 z dnia 2014.09.05) wnosimy o opublikowanie niniejszej petycji wraz ze wszystkimi załącznikami na stronie internetowej JST, wraz z danymi Podmiotu Wnoszącego niniejszą Petycję.**

Osnowa Petycji:
Program „Wzorowa Łazienka" rozpoczął się 21 sierpnia 2017 roku i jest skierowany do publicznych szkół podstawowych. Te z nich, które poprzez rejestrację dołączą do Programu, będą mogły pogłębiać edukację uczniów w zakresie właściwych nawyków higienicznych oraz otrzymają szansę na remont szkolnej łazienki w wysokości 30 000 zł.

———————— Część Petycji dotycząca Dyrektora Szkoły do przekazania do właściwych miejscowo Szkół:

Szanowna Pani
Szanowny Pan
Dyrektor Szkoły Podstawowej

Dane Podmiotu wnoszącego petycje znajdują się poniżej oraz - w załączonym pliku sygnowanym kwalifikowanym podpisem elektronicznym stosownie do dyspozycji Ustawy z dnia 5 września 2016 r. o usługach zaufania oraz identyfikacji elektronicznej (Dz.U.2016.1579 dnia 2016.09.29) oraz przepisów art. 4 ust. 5 Ustawy o petycjach (Dz.U.2014.1195 z dnia 2014.09.05) Data dostarczenia zgodna z dyspozycją art. 61 pkt. 2 Ustawy Kodeks Cywilny (Dz. U. 2014.121 j.t.).

Preamabuła Petycji:

Dnia 21 sierpnia br. rozpoczęła się IV edycja Programu "Wzorowa Łazienka". Ze szczegółami Programu można zapoznać się pod adresem: www.wzorowalazienka.pl

Przedmiot Petycji:

§1) Na mocy art. 63 Konstytucji RP w związku z art 2 pkt 1, 2 i 3 Ustawy z dnia 11 lipca 2014 r. o petycjach (Dz.U.2014.1195 z dnia 2014.09.05) w zw. z art. 241 Kodeksu postępowania administracyjnego, **wnosimy petycję do Dyrektora Szkoły o dokonanie analizy przedłożonej propozycji oraz rozważnie przystąpienia do opisanego w niniejszej petycji Programu.**

Postulat Ustawodawcy, aby przedmiotem petycji było podjęcie przez Organ działania w sprawie aspektów życia zbiorowego lub wartości wymagających szczególnej ochrony w imię dobra wspólnego, mieszczących się w zakresie zadań i kompetencji adresata petycji, wydaje się idealnie wpisywać w idee fixe Programu „Wzorowa Łazienka".

Załączamy niezbędne materiały: Regulamin, przykładowe zdjęcia z poprzednich edycji konkursu, etc .

Formularz zgłoszeniowy online znajduje się pod adresem URL: www.wzorowalazienka.pl

W przypadku twierdzącej odpowiedzi na naszą petycję wystarczy zgłosić udział w konkursie poprzez wypełnienie wzmiankowanego formularza online.

Dzięki akcjom tego typu Jednostka Administracji Publicznej ma możliwość zgodnie z regulaminem Programu uzyskać wartość dodaną bez angażowania środków publicznych.

W związku z powyższym oraz w trosce o najmłodszych Obywateli Uczniów Szkół wnosimy petycję na mocy art. 63 Konstytucji RP w trybie Ustawy o petycjach w związku z 241 Ustawy z dnia 14 czerwca 1960 r. Kodeks postępowania administracyjnego (Dz.U.2013.267 j.t) o rozpatrzenie możliwości remontu szkolnej łazienki, a tym samym przystąpienia do konkursu opisanego powyżej. Remont łazienki byłby sfinansowany przez spółkę Unilever Polska Sp. z o.o. z siedzibą w Warszawie, al. Jerozolimskie 134, 02-305 Warszawa (www.unilever.pl).

Każda Szkoła Podstawowa może przyłączyć się do akcji i pomóc zamienić szkolne toalety we wzorowe łazienki oraz wesprzeć edukację najmłodszych na temat zasad higieny.

Program „Wzorowa Łazienka" rozpoczął się 21 sierpnia 2017 roku i jest skierowany do publicznych szkół podstawowych.
Te z nich, które poprzez rejestrację dołączą do Programu, będą mogły pogłębiać edukację uczniów w zakresie właściwych nawyków higienicznych oraz otrzymają szansę na remont szkolnej łazienki

w wysokości 30 000 zł.

Osnowa Petycji:

Marka Domestos od wielu lat podejmuje wyzwanie zmiany szkolnych toalet. Udział szkoły w Programie to również możliwość poszerzenia wiedzy dzieci na temat higieny.

Poniżej zamieszczony opis Programu znajduje się również w załączonym odrębnym pliku word.

Miejsce, w którym każdy chce czuć się komfortowo, do którego powinien mieć swobodny dostęp i móc z niego korzystać bez skrępowania. Czysta, funkcjonalna, wygodna, przystosowana do wieku i potrzeb, estetyczna – tak powinna wyglądać wzorowa łazienka. Niestety, te znajdujące się w polskich szkołach często są dalekie od ideału.

**Dlatego już po raz czwarty rozpoczynamy Program „Wzorowa Łazienka", którego inicjatorem jest marka Domestos. Celem akcji jest poprawa warunków sanitarnych w szkolnych łazienkach oraz edukacja uczniów w zakresie właściwego dbania o higienę.**

Program „Wzorowa Łazienka" rozpoczął się 21 sierpnia 2017 roku i jest skierowany do publicznych szkół podstawowych. Te z nich, które poprzez rejestrację dołączą do Programu, będą mogły pogłębiać edukację uczniów w zakresie właściwych nawyków higienicznych oraz otrzymają szansę na remont szkolnej łazienki w wysokości 30 000 zł.

Cel i założenia Programu

Założenia programu „Wzorowa Łazienka" są wynikiem badań i obserwacji, z których wynika, że szkolne łazienki postrzegane są przez uczniów i rodziców jako niefunkcjonalne, stare, zaniedbane i niewyposażone w podstawowe środki higieny.
Ich stan negatywnie ocenia także co trzecie biorące udział w badaniu dziecko. Ponadto aż 39% uczniów zgłasza swoim rodzicom problemy związane z korzystaniem ze szkolnych toalet (źródło: GfK 2014 | Badanie stanu szkolnych toalet przed kampanią CSR dla marki Domestos, Lipiec 2014). Dodatkowo, nie wszyscy uczniowie mają dostęp do edukacji w zakresie higieny.

Program „Wzorowa Łazienka" ma pomóc zmienić tę sytuację. Po pierwsze, wzięcie przez szkołę udziału w programie daje szansę pogłębienia świadomości uczniów w zakresie higieny. Każda szkoła, która przystąpi do programu, otrzyma bowiem dedykowane materiały edukacyjne wraz ze scenariuszami lekcji. Są one przygotowane w taki sposób, aby można było z nich korzystać na lekcjach wychowawczych dla dzieci w każdej klasie szkoły podstawowej. Po drugie, każda zarejestrowana szkoła weźmie udział w konkursie, w którym nagrodą główną będzie wsparcie finansowe w wysokości 30 000 zł na remont szkolnej łazienki.

W poprzednich trzech edycjach do programu przystąpiło łącznie ponad 2500 szkół z całej Polski. W każdej z nich zwycięskie szkoły miały możliwość przeprowadzenia remontu, w wyniku którego powstały nowe, kolorowe, przyjazne, funkcjonalne, czyste łazienki.
Jak wziąć udział w Programie i mieć szansę na nagrodę?

Aby szkoła mogła otrzymać materiały edukacyjne oraz starać się o nagrodę, którą jest sfinansowanie remontu szkolnej łazienki, musi zarejestrować się na stronie www.wzorowalazienka.pl .
1200 placówek, które zgłoszą się do programu jako pierwsze, otrzyma specjalne paczki powitalne. Rejestracji może dokonać dyrektor placówki lub inna osoba dorosła za jego zgodą, w okresie od 21 sierpnia 2017 r. do 30 listopada 2017 r. Głosowanie na zarejestrowane szkoły będzie możliwe od 11 września 2017 r. do 30 listopada 2017 r. Każdego dnia można oddać 1 głos z jednego adresu e-mail. Szkoły będą mogły zdobywać także dodatkowe punkty, biorąc udział w różnych aktywnościach związanych z tematem programu, na przykład edukacją w zakresie higieny. Szkoły z największą

liczbą punktów będą miały szansę na remont szkolnej łazienki o wartości 30 000 zł. Dodatkowo 100 kolejnym placówkom zostanie przekazany roczny zapas produktów Domestos, które pomogą dbać o czystość i higienę w szkolnych toaletach.

Regulamin programu oraz szczegółowe informacje dotyczące zasad przyznawania punktów znajdują się na www.wzorowalazienka.pl .

Dodatkowo Regulamin został również dołączony do niniejszej Petycji.

Inicjator programu: Domestos
Organizator programu: Ad Craft
Opieka PR programu: Yellowcups – www.yellowcups.pl

**Notabene pozwalamy sobie przypomnieć, że podjęcie jakichkolwiek działań przez Dyrektora powinno być poprzedzone analizą stanu faktycznego (innych petycji tego typu) oraz dokumentacji, tak aby wszystkie ewentualne czynności były prowadzone z zachowaniem zasad uczciwej konkurencji oraz postępowania lege artis.**

§2) Wnosimy, aby odpowiedź udzielona w trybie Ustawy z dnia 11 lipca 2014 r. o petycjach (Dz.U.2014.1195 z dnia 2014.09.05), znajdowała się w treści zwrotnej wiadomości e-mail, wysłanej pod adres e-mail: wzorowalazienka@samorzad.pl

§3) Wnosimy o zwrotne potwierdzenie otrzymania niniejszego wniosku na adres: wzorowalazienka@samorzad.pl

Ponownie podkreślamy, że w naszej ocenie sprawa dotyczy istotnych elementów związanych z życiem zbiorowym oraz kształtowaniem dobrych nawyków i dbaniem o najmłodszych.
Jak wynika z powyższego opisu działanie ma charakter non profit.
Z procedurą zgłoszenia można zapoznać się również za pomocą załączników do niniejszej petycji.
Na mocy przepisów Ustawy z dnia 5 września 2016 r. o usługach zaufania oraz identyfikacji elektronicznej (Dz.U.2016.1579 dnia 2016.09.29) do niniejszego wniosku został dołączony plik podpisany kwalifikowanym podpisem elektronicznym identyfikujący nadawcę (Współwnioskodawcę) lub współtwórcę niniejszego wniosku, którego Tożsamość ujawniona poniżej oraz w załączonym pliku.

Podmiot Składający Petycję:
Osoba Prawna
Szulc-Efekt sp. z o.o.
ul. Poligonowa 1
04-051 Warszawa
KRS: 0000059459
www.gmina.pl www.samorzad.pl
Kapitał Zakładowy: 222 000,00 pln

Inicjatorem Programu jest Firma Unilever - wszystkie dane pod adresem URL www.unilever.pl (art. 2 ust. 2 pkt. 3 ustawy o petycjach).

Dodatkowe informacje:
Stosownie do art. 4 ust. 2 pkt. 1 Ustawy o petycjach (Dz.U.2014.1195 z dnia 2014.09.05) osobą reprezentująca Podmiot wnoszący petycję jest Prezes Zarządu Adam Szulc.
Stosownie do art. 4 ust. 2 pkt. 5 ww. Ustawy petycja niniejsza została złożona za pomocą środków komunikacji elektronicznej, a wskazanym zwrotnym adresem poczty elektronicznej jest: wzorowalazienka@samorzad.pl .

Adresatem Petycji - jest Organ ujawniony w komparycji.

Kierownik Jednostki Samorządu Terytorialnego (dalej JST) - w rozumieniu art. 33 ust. 3 Ustawy o samorządzie gminnym (Dz.U.2016.446 tj. z dnia 2016.04.04)
Dyrektor Szkoły Podstawowej*

Dane Podmiotu wnoszącego petycje znajdują się poniżej oraz w załączonym pliku sygnowanym kwalifikowanym podpisem elektronicznym - stosownie do dyspozycji Ustawy z dnia 5 września 2016 r. o usługach zaufania oraz identyfikacji elektronicznej (Dz.U.2016.1579 dnia 2016.09.29) oraz przepisów art. 4 ust. 5 Ustawy o petycjach (Dz.U.2014.1195 z dnia 2014.09.05) Data dostarczenia zgodna z dyspozycją art. 61 pkt. 2 Ustawy Kodeks Cywilny (Dz. U. 2014.121 j.t.).

Preambuła Petycji:

Dnia 21 sierpnia rozpoczęła się IV edycja Programu "Wzorowa Łazienka".
Ze szczegółami Programu można zapoznać się pod adresem URL: www.wzorowalazienka.pl <http://www.wzorowalazienka.pl/>
W związku z powyższym, kierując się uzasadnionym interesem społecznym - wnosimy o podjęcie następującego działania:

Treść petycji:
§1) Na mocy art. 63 Konstytucji RP w związku z art 2 pkt 1, 2 i 3 Ustawy z dnia 11 lipca 2014 r. o petycjach (Dz.U.2014.1195 z dnia 2014.09.05) w zw. z art. 241 Kodeksu postępowania administracyjnego, wnosimy petycję do Kierownika JST o przekazanie niniejszego tekstu/petycji do wszystkich podległych publicznych szkół podstawowych (również tzw. Zespołów Szkół).

Efektem przystąpienia Szkoły Podstawowej do Programu może być sfinansowanie remontu szkolnej łazienki.

Mamy nadzieję, że tak jak w poprzednich edycjach, nasza akcja zaktywizuje mieszkańców oraz Dyrektorów Szkół i pomoże wypełniać zadania związane z zaspokajaniem potrzeb wspólnot lokalnych w kontekście art. 7 ust. 1 Ustawy z dnia 8 marca 1990 r. o samorządzie gminnym (Dz.U.2016.446 t.j. z dnia 2016.04.04).

§2) Dodatkowo w trybie art. 8 Ustawy o petycjach (Dz.U.2014.1195 z dnia 2014.09.05) wnosimy o opublikowanie niniejszej petycji wraz ze wszystkimi załącznikami na stronie internetowej JST, wraz

z danymi Podmiotu Wnoszącego niniejszą Petycję.

Osnowa Petycji:
Program „Wzorowa Łazienka" rozpoczął się 21 sierpnia 2017 roku i jest skierowany do publicznych szkół podstawowych. Te z nich, które poprzez rejestrację dołączą do Programu, będą mogły pogłębiać edukację uczniów w zakresie właściwych nawyków higienicznych oraz otrzymają szansę na remont szkolnej łazienki w wysokości 30 000 zł.

——————— Część Petycji dotycząca Dyrektora Szkoły do przekazania do właściwych miejscowo Szkół:

Szanowna Pani
Szanowny Pan
Dyrektor Szkoły Podstawowej

Dane Podmiotu wnoszącego petycje znajdują się poniżej oraz - w załączonym pliku sygnowanym kwalifikowanym podpisem elektronicznym stosownie do dyspozycji Ustawy z dnia 5 września 2016 r. o usługach zaufania oraz identyfikacji elektronicznej (Dz.U.2016.1579 dnia 2016.09.29) oraz przepisów art. 4 ust. 5 Ustawy o petycjach (Dz.U.2014.1195 z dnia 2014.09.05) Data dostarczenia zgodna z dyspozycją art. 61 pkt. 2 Ustawy Kodeks Cywilny (Dz. U. 2014.121 j.t.).

Preamabuła Petycji:

Dnia 21 sierpnia br. rozpoczęła się IV edycja Programu "Wzorowa Łazienka". Ze szczegółami Programu można zapoznać się pod adresem: www.wzorowalazienka.pl <http://www.wzorowalazienka.pl/>

Przedmiot Petycji:

§1) Na mocy art. 63 Konstytucji RP w związku z art 2 pkt 1, 2 i 3 Ustawy z dnia 11 lipca 2014 r. o petycjach (Dz.U.2014.1195 z dnia 2014.09.05) w zw. z art. 241 Kodeksu postępowania administracyjnego, wnosimy petycję do Dyrektora Szkoły o dokonanie analizy przedłożonej propozycji oraz rozważnie przystąpienia do opisanego w niniejszej petycji Programu.

Postulat Ustawodawcy, aby przedmiotem petycji było podjęcie przez Organ działania w sprawie aspektów życia zbiorowego lub wartości wymagających szczególnej ochrony w imię dobra wspólnego, mieszczących się w zakresie zadań i kompetencji adresata petycji, wydaje się idealnie wpisywać w idee fixe Programu „Wzorowa Łazienka".

Załączamy niezbędne materiały: Regulamin, przykładowe zdjęcia z poprzednich edycji konkursu, etc .

Formularz zgłoszeniowy online znajduje się pod adresem URL: www.wzorowalazienka.pl <http://www.wzorowalazienka.pl/>

W przypadku twierdzącej odpowiedzi na naszą petycję wystarczy zgłosić udział w konkursie poprzez wypełnienie wzmiankowanego formularza online.

Dzięki akcjom tego typu Jednostka Administracji Publicznej ma możliwość zgodnie z regulaminem Programu uzyskać wartość dodaną bez angażowania środków publicznych.

W związku z powyższym oraz w trosce o najmłodszych Obywateli Uczniów Szkół wnosimy petycję na mocy art. 63 Konstytucji RP w trybie Ustawy o petycjach w związku z 241 Ustawy z dnia 14 czerwca 1960 r. Kodeks postępowania administracyjnego (Dz.U.2013.267 j.t) o rozpatrzenie możliwości remontu szkolnej łazienki, a tym samym przystąpienia do konkursu

opisanego powyżej. Remont łazienki byłby sfinansowany przez spółkę Unilever Polska Sp. z o.o. z siedzibą w Warszawie, al. Jerozolimskie 134, 02-305 Warszawa (www.unilever.pl <http://www.unilever.pl/>).

Każda Szkoła Podstawowa może przyłączyć się do akcji i pomóc zamienić szkolne toalety we wzorowe łazienki oraz wesprzeć edukację najmłodszych na temat zasad higieny.

Program „Wzorowa Łazienka" rozpoczął się 21 sierpnia 2017 roku i jest skierowany do publicznych szkół podstawowych.
Te z nich, które poprzez rejestrację dołączą do Programu, będą mogły pogłębiać edukację uczniów w zakresie właściwych nawyków higienicznych oraz otrzymają szansę na remont szkolnej łazienki w wysokości 30 000 zł.

Osnowa Petycji:

Marka Domestos od wielu lat podejmuje wyzwanie zmiany szkolnych toalet. Udział szkoły w Programie to również możliwość poszerzenia wiedzy dzieci na temat higieny.

Poniżej zamieszczony opis Programu znajduje się również w załączonym odrębnym pliku word.

Miejsce, w którym każdy chce czuć się komfortowo, do którego powinien mieć swobodny dostęp i móc z niego korzystać bez skrępowania. Czysta, funkcjonalna, wygodna, przystosowana do wieku i potrzeb, estetyczna – tak powinna wyglądać wzorowa łazienka. Niestety, te znajdujące się w polskich szkołach często są dalekie od ideału.

Dlatego już po raz czwarty rozpoczynamy Program „Wzorowa Łazienka", którego inicjatorem jest marka Domestos. Celem akcji jest poprawa warunków sanitarnych w szkolnych łazienkach oraz edukacja uczniów w zakresie właściwego dbania o higienę.

Program „Wzorowa Łazienka" rozpoczął się 21 sierpnia 2017 roku i jest skierowany do publicznych szkół podstawowych. Te z nich, które poprzez rejestrację dołączą do Programu, będą mogły pogłębiać edukację uczniów w zakresie właściwych nawyków higienicznych oraz otrzymają szansę na remont szkolnej łazienki w wysokości 30 000 zł.

Cel i założenia Programu

Założenia programu „Wzorowa Łazienka" są wynikiem badań i obserwacji, z których wynika, że szkolne łazienki postrzegane są przez uczniów i rodziców jako niefunkcjonalne, stare, zaniedbane i niewyposażone w podstawowe środki higieny.
Ich stan negatywnie ocenia także co trzecie biorące udział w badaniu dziecko. Ponadto aż 39% uczniów zgłasza swoim rodzicom problemy związane z korzystaniem ze szkolnych toalet (źródło: GfK 2014 | Badanie stanu szkolnych toalet przed kampanią CSR dla marki Domestos, Lipiec 2014). Dodatkowo, nie wszyscy uczniowie mają dostęp do edukacji w zakresie higieny.

Program „Wzorowa Łazienka" ma pomóc zmienić tę sytuację. Po pierwsze, wzięcie przez szkołę udziału w programie daje szansę pogłębienia świadomości uczniów w zakresie higieny. Każda szkoła, która przystąpi do programu, otrzyma bowiem dedykowane materiały edukacyjne wraz ze scenariuszami lekcji. Są one przygotowane w taki sposób, aby można było z nich korzystać na lekcjach wychowawczych dla dzieci w każdej klasie szkoły podstawowej. Po drugie, każda zarejestrowana szkoła weźmie udział w konkursie, w którym nagrodą główną będzie wsparcie finansowe w wysokości 30 000 zł na remont szkolnej łazienki.

W poprzednich trzech edycjach do programu przystąpiło łącznie ponad 2500 szkół z całej Polski. W każdej z nich zwycięskie szkoły miały możliwość przeprowadzenia remontu, w wyniku którego powstały nowe, kolorowe, przyjazne, funkcjonalne, czyste łazienki.

Jak wziąć udział w Programie i mieć szansę na nagrodę?

Aby szkoła mogła otrzymać materiały edukacyjne oraz starać się o nagrodę, którą jest sfinansowanie remontu szkolnej łazienki, musi zarejestrować się na stronie www.wzorowalazienka.pl <http://www.wzorowalazienka.pl/> .
1200 placówek, które zgłoszą się do programu jako pierwsze, otrzyma specjalne paczki powitalne. Rejestracji może dokonać dyrektor placówki lub inna osoba dorosła za jego zgodą, w okresie od 21 sierpnia 2017 r. do 30 listopada 2017 r. Głosowanie na zarejestrowane szkoły będzie możliwe od 11 września 2017 r. do 30 listopada 2017 r. Każdego dnia można oddać 1 głos z jednego adresu e-mail. Szkoły będą mogły zdobywać także dodatkowe punkty, biorąc udział w różnych aktywnościach związanych z tematem programu, na przykład edukacją w zakresie higieny. Szkoły z największą liczbą punktów będą miały szansę na remont szkolnej łazienki o wartości 30 000 zł. Dodatkowo 100 kolejnym placówkom zostanie przekazany roczny zapas produktów Domestos, które pomogą dbać o czystość i higienę w szkolnych toaletach.

Regulamin programu oraz szczegółowe informacje dotyczące zasad przyznawania punktów znajdują się na www.wzorowalazienka.pl <http://www.wzorowalazienka.pl/> .

Dodatkowo Regulamin został również dołączony do niniejszej Petycji.

Inicjator programu: Domestos
Organizator programu: Ad Craft
Opieka PR programu: Yellowcups – www.yellowcups.pl <http://www.yellowcups.pl/>

Notabene pozwalamy sobie przypomnieć, że podjęcie jakichkolwiek działań przez Dyrektora powinno być poprzedzone analizą stanu faktycznego (innych petycji tego typu) oraz dokumentacji, tak aby wszystkie ewentualne czynności były prowadzone z zachowaniem zasad uczciwej konkurencji oraz postępowania lege artis.

§2) Wnosimy, aby odpowiedź udzielona w trybie Ustawy z dnia 11 lipca 2014 r. o petycjach (Dz.U.2014.1195 z dnia 2014.09.05), znajdowała się w treści zwrotnej wiadomości e-mail, wysłanej pod adres e-mail: wzorowalazienka@samorzad.pl <mailto:wzorowalazienka@samorzad.pl>

§3) Wnosimy o zwrotne potwierdzenie otrzymania niniejszego wniosku na adres: wzorowalazienka@samorzad.pl <mailto:wzorowalazienka@samorzad.pl>

Ponownie podkreślamy, że w naszej ocenie sprawa dotyczy istotnych elementów związanych z życiem zbiorowym oraz kształtowaniem dobrych nawyków i dbaniem o najmłodszych.
Jak wynika z powyższego opisu działanie ma charakter non profit.
Z procedurą zgłoszenia można zapoznać się również za pomocą załączników do niniejszej petycji.
Na mocy przepisów Ustawy z dnia 5 września 2016 r. o usługach zaufania oraz identyfikacji elektronicznej (Dz.U.2016.1579 dnia 2016.09.29) do niniejszego wniosku został dołączony plik podpisany kwalifikowanym podpisem elektronicznym identyfikujący nadawcę (Współwnioskodawcę) lub współtwórcę niniejszego wniosku, którego Tożsamość ujawniona poniżej oraz w załączonym pliku.

Podmiot Składający Petycję:
Osoba Prawna
Szulc-Efekt sp. z o.o.
ul. Poligonowa 1
04-051 Warszawa
KRS: 0000059459
www.gmina.pl <http://www.gmina.pl/> www.samorzad.pl <http://www.samorzad.pl/>
Kapitał Zakładowy: 222 000,00 pln

Inicjatorem Programu jest Firma Unilever - wszystkie dane pod adresem URL www.unilever.pl <http://www.unilever.pl/> (art. 2 ust. 2 pkt. 3 ustawy o petycjach).

Dodatkowe informacje:
Stosownie do art. 4 ust. 2 pkt. 1 Ustawy o petycjach (Dz.U.2014.1195 z dnia 2014.09.05) osobą reprezentująca Podmiot wnoszący petycję jest Prezes Zarządu Adam Szulc.
Stosownie do art. 4 ust. 2 pkt. 5 ww. Ustawy petycja niniejsza została złożona za pomocą środków komunikacji elektronicznej, a wskazanym zwrotnym adresem poczty elektronicznej jest: wzorowalazienka@samorzad.pl <mailto:wzorowalazienka@samorzad.pl> .

Adresatem Petycji - jest Organ ujawniony w komparycji.

2017-09-04

# Regulamin Programu „Wzorowa Łazienka"

## § 1. Postanowienia ogólne

1. Organizatorem akcji pod nazwą „Wzorowa Łazienka" jest Ad Craft Sp. z o.o. z siedzibą w Warszawie, ul. Chmielna 2/31, 00-020 Warszawa, wpisana do rejestru przedsiębiorców prowadzonego przez Sąd Rejonowy dla m. st. Warszawy w Warszawie, XII Wydział Gospodarczy Krajowego Rejestru Sądowego pod numerem KRS 0000603464, kapitał zakładowy: 20 000 PLN, NIP 525-264-83-06 (dalej: „**Organizator**");
2. Fundatorem wszystkich nagród jest Organizator;
3. Akcja pod nazwą „Wzorowa Łazienka" (dalej: „**Program**") jest organizowana w celu promocji edukacji w zakresie higieny oraz promocji produktów marki Domestos, należących do Unilever Polska Sp. z o.o. z siedzibą w Warszawie, al. Jerozolimskie 134, 02-305 Warszawa (dalej: „**Unilever**"). Programem objęte są wszystkie produkty marki Domestos wprowadzone do obrotu na terytorium Rzeczypospolitej Polskiej przez Unilever (dalej: „**Produkty**");
4. Informacja o Programie wraz z niniejszym Regulaminem (dalej: „**Regulamin**") jest dostępna w siedzibie Organizatora, a także na stronach internetowych pod adresem www.wzorowalazienka.pl (dalej łącznie: „**Strona Internetowa**");
5. Kontakt w sprawie Programu: za pomocą poczty elektronicznej pod adresem wzorowalazienka@domestos.pl;
6. Program jest organizowany na zasadach określonych w niniejszym Regulaminie oraz zgodnie z powszechnie obowiązującymi przepisami prawa;
7. W programie „Wzorowa Łazienka" szkoły zbierają głosy standardowe (dalej „**Głosy Standardowe**") i głosy z paragonem (dalej: "**Głosy z paragonem**"), które są przeliczane na punkty (dalej „**Punkty**") według zasady, o której mowa w § 4 podpunkt 6, z zastrzeżeniem Punktów przyznawanych zgodnie z § 4 podpunkt 12 i 13;
8. W programie „Wzorowa Łazienka" szkoły mogą uzyskać dodatkowe punkty (dalej „**Punkty extra**"), o których mowa w § 4 podpunkt 12 i 13;
9. Program trwa od 21.08.2017 r. do 28.02.2018 r.
10. Ogłoszenie wyników Programu nastąpi na stronie internetowej Programu do 19.12.2017 r.;
11. Udział w Programie możliwy jest wyłącznie za pośrednictwem dedykowanej strony internetowej, znajdującej się pod adresem www.wzorowalazienka.pl;
12. W Programie nie mogą brać udziału osoby zaangażowane w organizację lub przeprowadzenie Programu, pracownicy (tj. osoby świadczące pracę lub stałe usługi na podstawie umów cywilno-prawnych) Organizatora oraz Unilever Polska Sp. z o.o., Unilever Polska S.A., Unilever Poland Services Sp. z o.o., Unilever BCS Polska Sp. z o.o., jak również członkowie najbliższych rodzin ww. pracowników i współpracowników, tj. ich małżonkowie, rodzice małżonków, rodzeństwo, wstępni, zstępni oraz osoby pozostające w stosunku przysposobienia;
13. Program prowadzony jest na całym obszarze Rzeczypospolitej Polskiej;

14. Regulamin stanowi prawnie wiążący dokument regulujący zasady i warunki, na jakich Program zostanie przeprowadzony;

15. W celu zapewnienia nadzoru nad prawidłowym przebiegiem Programu oraz wyłonienia Laureatów Programu (dalej: „**Laureat Programu**") Organizator powoła czteroosobową Komisję Programową (dalej: „**Komisja Programowa**");

16. W skład **Komisji Programowej** wchodzą dwaj przedstawiciele **Organizatora** oraz dwaj przedstawiciele firmy Unilever Polska Sp. z.o.o., właściciela marki Domestos.

## § 2. Zasady uczestnictwa w Programie

1. W Programie mogą brać udział wyłącznie państwowe szkoły podstawowe (dalej: „**Szkoły**"), mające siedzibę na terytorium Rzeczypospolitej Polskiej, które spełniają warunki udziału w Programie i dokonają prawidłowej rejestracji w Programie, z zastrzeżeniem, iż szkoły, które uzyskały nagrody główne w Edycji 2014 Programu, w Edycji 2015 Programu oraz w Edycji 2016 Programu, tj.:

   a) Szkoła Podstawowa Nr 2 im. M. Kopernika w Łosicach

   b) Szkoła Podstawowa im. Tadeusza Kościuszki w Nowogrodzie

   c) Publiczna Szkoła Podstawowa w Dąbrowie

   d) Szkoła Podstawowa im. ks. bpa Franciszka Jaczewskiego w Górkach-Grubakach

   e) Szkoła Podstawowa Nr 1 im. Miłośników Ziemi Śląskiej w Świętochłowicach

   f) Miejski Zespół Szkół w Czeladzi (Szkoła Podstawowa Nr 2)

   g) Szkoła Podstawowa nr 1 w Łosicach

   h) Zespół Szkół Szkoła Podstawowa im. Bohaterów Akcji V 2 w Sarnakach

   i) Zespół Szkół nr 1 w Kole (Szkoła Podstawowa nr 2, im. Adama Mickiewicza)

   są wyłączone z udziału w Programie;

2. Program jest podzielony na 3 (słownie: trzy) etapy (dalej: „**Etapy**"):

   a) Etap I – zgłoszenia i rejestracja Szkół w Programie rozpocznie się 21.08.2017 r. o godz. 16.00 i zakończy się 30.11.2017 r. o godz. 23.59;

   b) Etap II – dodawanie Prac Programowych rozpocznie się 04.09.2017 r. o godz. 11.00 i zakończy się 30.11.2017 r. o godz. 23.59;

   c) Etap III – głosowanie na zgłoszone do Programu i opublikowane w galerii na Stronie Internetowej Prace Programowe rozpocznie się 11.09.2017 r. o godz. 11.00 i zakończy się 30.11.2017 r. o godz. 23.59;

3. Zgłoszenia do Programu przyjmowane są wyłącznie za pośrednictwem Strony Internetowej. Osoba wypełniająca Formularz Zgłoszeniowy, o którym mowa w pkt. 4 poniżej, zobowiązana jest uzyskać uprzednią zgodę dyrekcji danej Szkoły na przekazanie danych, o których mowa w pkt.4 poniżej.

   a) Aby zgłosić Szkołę do Programu, należy wypełnić formularz zgłoszeniowy, znajdujący się na stronie www.wzorowalazienka.pl (dalej: „**Formularz Zgłoszeniowy**") poprzez wyszukanie właściwej nazwy Szkoły i jej adresu, wprowadzenie adresu e-mail, danych osoby odpowiedzialnej w danej szkole za

zgłoszenie szkoły w Programie, zaakceptowanie właściwych oświadczeń oraz wymaganych zgód i regulaminu;

b) Zgłoszenia Szkoły do Programu może dokonać osoba pełnoletnia (np. rodzic lub prawny opiekun dziecka, nauczyciel), która jest upoważniona przez dyrekcję szkoły do jej reprezentowania w Programie;

4. Do Szkół, których dane zostały wskazane w Formularzu Zgłoszeniowym, Organizator, na podany w Formularzu Zgłoszeniowym adres e-mail, prześle wiadomość zawierającą link rejestracyjny. Po kliknięciu w link możliwe będzie przejście do formularza rejestracyjnego (dalej: „**Formularz Rejestracyjny**"), w którym do uzupełnienia są następujące pola:

a) hasło do indywidualnego konta Szkoły na Stronie Internetowej (dalej: „**Konto Szkoły**"),

b) liczba uczniów w szkole:

- każda szkoła zobowiązana jest do podania prawdziwej liczby uczniów na dzień, w którym zgłasza szkołę w programie, ponieważ ta dana będzie wykorzystywana do przeliczania punktów, na podstawie których zostaną przyznane nagrody główne;

- organizator zastrzega sobie prawo na każdym etapie Programu do dyskwalifikacji szkoły, która podała błędną liczbę uczniów;

- liczba uczniów jest podawana jednorazowo podczas rejestracji i nie można jej zmieniać ani poprawiać;

c) liczba wszystkich toalet w zgłaszanej szkole;

d) school hero (uczeń szkoły wydelegowany do promowania programu „Wzorowa Łazienka" wśród uczniów;

e) imię i nazwisko osoby odpowiedzialnej w danej szkole za zgłoszenie szkoły w Programie;

f) kod pocztowy;

g) miasto;

h) telefon do osoby rejestrującej Szkołę w Programie (Dyrektora Szkoły lub osoby przez niego upoważnionej);

i) akceptacja wymaganych oświadczeń oraz zgód;

j) akceptacja Regulaminu Programu;

5. Dla każdej zarejestrowanej w Programie Szkoły tworzone jest indywidualne **Konto Szkoły**, w którym – po zalogowaniu – będą widoczne dane Szkoły podane w Formularzu Rejestracyjnym oraz informacje o aktywnościach danej Szkoły w Programie;

6. Szkoła może dokonać wyłącznie jednej Rejestracji w trakcie trwania Programu;

7. Szkoła oświadcza, że dane podane w Formularzu Rejestracyjnym są prawidłowe i nie naruszają niczyich praw, dóbr lub interesów, prawa lub tajemnicy chronionej ani dobrych obyczajów;

8. Szkoła w dowolnym momencie może wycofać się z Programu poprzez usunięcie Konta Szkoły. Aby to zrobić należy skontaktować się z organizatorem pod adresem email: wzorowalazienka@domestos.pl;

9. Szkoły, które nie spełniają warunków niniejszego Regulaminu, nie będą rejestrowane w Programie, a w

razie ujawnienia niespełniania warunków Regulaminu po dacie rejestracji, nie będą brane pod uwagę w procesie przyznawania Nagród, bądź zostaną zdyskwalifikowane;

10. W przypadku stwierdzenia rażącego naruszenia przez Szkołę postanowień niniejszego Regulaminu, Organizator ma prawo wykluczyć taką Szkołę z dalszego uczestnictwa w Programie;

11. Zabronione są wszelkie czynności, które destabilizowałyby pracę Strony Internetowej oraz Głosowanie, utrudniałyby dostęp do Strony Internetowej lub zawartości Strony Internetowej lub korzystanie ze Strony Internetowej, a także utrudniały lub uniemożliwiały Głosowanie. W szczególności w ramach użytkowania Strony Internetowej oraz Głosowania zabronione jest korzystanie z automatów, programów generujących e-mail w krótkim czasie. Zabronione jest również podejmowanie innych działań na szkodę Organizatora, Unilever, Szkół i Uczestników Programu lub działań zagrażających ich prawom lub interesom. Powyższe działania mogą skutkować wyłączeniem Szkoły z udziału w Programie;

12. Organizator zastrzega sobie prawo do weryfikacji i własnej oceny szkodliwości działań wymienionych w pkt. 11, których konsekwencją może być wyłączenie Szkoły z udziału w Programie;

13. Szkoła oświadcza, że odpowiada za działania podejmowane przez uczniów danej Szkoły, rodziców i innych osób, którym Szkoła przekaże dane dostępowe do Konta Szkoły;

14. Szkoła jest zobowiązana do dbałości o sposób przechowywania i zakres udostępniania danych dostępowych do Konta Szkoły, a także za ich zgubienie lub przypadkowe udostępnienie podmiotom nieupoważnionym;

15. Organizator nie ponosi odpowiedzialności za dostęp do konta szkoły osób do tego nie uprawnionych, które zalogowały się używając loginu i hasła szkoły;

16. Zadaniem w Programie jest wykonanie pracy programowej (dalej: „**Praca Programowa**"), która jest interpretacją graficzną hasła: „Wzorowa Łazienka" i polega na przedstawieniu projektu graficznego przyjaznej łazienki szkolnej dla Szkoły uczestniczącej w Programie:

    a) Prace Programowe muszą być wykonane przez uczniów uczęszczających do szkoły podstawowej uczestniczącej w Programie;

    b) Każda szkoła w ramach Profilu tworzy jedną galerię, zwaną dalej „**Galerią**". W Galerii są zamieszczane Prace Programowe wykonane przez uczniów uczęszczających do Szkoły uczestniczącej w Programie;

    c) Uczniowie Szkoły wykonują Prace Programowe samodzielnie;

    d) Pracę Programową należy zgłosić w formacie pliku graficznego: jpg. Waga do 7 MB;

    e) Jedna Szkoła może zamieścić maksymalnie 50 Prac Programowych w swojej galerii;

    f) Zgłoszenia Pracy Programowej dokonuje Dyrektor Szkoły lub osoba przez niego upoważniona po zalogowaniu się do Konta Szkoły na Stronie Internetowej programu;

    g) Praca Programowa nie może zawierać wulgaryzmów, treści obraźliwych, treści sprzecznych z prawem lub przyjętymi za obowiązujące normami obyczajowymi, które mogłyby być niezgodne z wizerunkiem Szkoły, Organizatora, marki Domestos. Praca Programowa nie może naruszać praw osób trzecich (np. wizerunku jakiegokolwiek dziecka, nauczyciela, rodzica, pracownika szkoły, etc.), w tym w szczególności dóbr osobistych i praw autorskich, prawa do wizerunku oraz do artystycznych wykonań. Praca programowa nie może także sugerować właściwości leczniczych ani przypisywać właściwości zapobiegania chorobom w kontekście produktów marki Domestos;

h) Organizator zastrzega sobie prawo do usuwania Prac Programowych, które nie będą zgodne z regulaminem Programu „Wzorowa Łazienka";

17. Uczestnictwo w Programie jest dobrowolne i nieodpłatne;

18. Przed przystąpieniem do Programu Szkoła powinna zapoznać się z niniejszym Regulaminem.

## § 3. Nagrody w Programie

1. Nagrodami (dalej: „**Nagrody**") przeznaczonymi dla Laureatów Programu są:

   a) Dla Szkoły, która zdobędzie największą liczbę punktów w Programie, Organizator przewidział gwarantowaną nagrodę główną w postaci remontu i aranżacji / dekoracji łazienek na terenie Szkoły o wartości 30 000,00 (trzydziestu tysięcy) złotych brutto – „Gwarantowana Nagroda główna" (dalej: „**Gwarantowana Nagroda Główna**");

   b) Unilever Polska Sp.z.o.o. przeznaczy 1 grosz od sprzedaży każdego produktu marki Domestos, sprzedanego na terytorium Rzeczypospolitej Polskiej w terminie 1 września 2017 – 31 października 2017 na finansowanie dodatkowych Nagród Głównych dla szkół, które zdobędą następne miejsca w Programie, po Szkole, która otrzyma „Gwarantowaną Nagrodę Główną". Sprzedaż zostanie oszacowana na podstawie danych rynkowych AC Nielsen. Organizator przewidział warunkowo dodatkowe Nagrody Główne w postaci remontu i aranżacji / dekoracji łazienek na terenie Szkoły o wartości 30 000,00 (trzydziestu tysięcy) złotych brutto każda – „Dodatkowe Nagrody Główne" (dalej: „**Dodatkowe Nagrody Główne**"). Organizator zastrzega sobie możliwość nieprzyznania Dodatkowych Nagród Głównych lub przyznania nagród o niższej wartości w przypadku, gdy Unilever nie uzyska środków ze sprzedaży produktów marki Domestos wystarczających do sfinansowania Dodatkowych Nagród Głównych. Liczba i wysokość Dodatkowych Nagród Głównych zostanie podana na stronie www.wzorowalazienka.pl do 19 grudnia 2017r;

   c) Dla 100 (słownie:„stu") pierwszych Szkół, z wyłączeniem Szkół będących Laureatami Nagród, o których mowa w § 3 pkt. 1 a) i b), Organizator przewidział po jednej nagrodzie II stopnia w postaci zestawu produktów marki Domestos do utrzymywania czystości w szkolnych łazienkach;

2. Organizator zastrzega sobie prawo do wglądu w plany remontu i aranżacji szkolnych łazienek, których remont jest finansowany ze środków zdobytych w Programie „Wzorowa Łazienka". Organizator także zastrzega sobie prawo do wglądu w przebieg prac remontowych, faktur i rozliczeń dotyczących remontu. Organizator zastrzega sobie możliwość przekazania wytycznych do planu remontu i wystroju szkolnej łazienki, do których nagrodzona szkoła zobowiązuje się zastosować podczas remontu. Nagrodzona szkoła zobowiązuje się do przekazania zdjęć łazienki przed i po remoncie lub udostępnienia Organizatorowi szkolnej łazienki na potrzeby sfotografowania jej przed remontem i po nim;

3. Warunki przeprowadzenia remontu i zasady przekazania Gwarantowanej Nagrody Głównej oraz Dodatkowych Nagród Głównych zostaną uregulowane odrębną umową między Organizatorem, a zwycięskimi szkołami. Umowy będą zgodne z celem Programu „Wzorowa Łazienka" oraz nie będą sprzeczne z postanowieniami niniejszego regulaminu.

## § 4. Zasady głosowania

1. Od 11.09.2017 r. do 30.11.2017 r. internauci mogą głosować na dodane do Programu i opublikowane na Stronie Internetowej galerie z Pracami Programowymi (dalej: „**Głosowanie**");
2. Głosy mogą oddawać osoby fizyczne, posiadające dostęp do sieci Internet (Internauci), (dalej: „**Głosujący**") z zastrzeżeniem, że jedna osoba fizyczna może oddać jednego dnia tylko jeden Głos;
3. Istnieją dwa rodzaje głosów: głosy standardowe oraz głosy z paragonami:
   a) Głosy standardowe to głosy oddawane na stronie internetowej, o których mowa § 4 podpunkt 4, jeden Głos standardowy = 1 głos, który przeliczany jest na Punkty zgodnie z § 4 podpunkt 6;
   b) Głosy z paragonami do głosy oddawane na stronie internetowej, o których mowa § 4 podpunkt 5, jeden Głos z paragonem = 20 głosów, które przeliczane są na Punkty zgodnie z § 4 podpunkt 6;
4. Oddawanie głosów standardowych odbywa się w dwóch następujących bezpośrednio po sobie etapach:
   a) W pierwszym etapie należy wybrać galerię Szkoły, na którą chce się oddać głos i kliknąć w przycisk „Zagłosuj" w galerii na Stronie Internetowej, zaakceptować regulamin oraz podać adres e-mail, na który zostanie niezwłocznie wysłany przez Organizatora specjalny, unikatowy kod weryfikujący;
   b) W drugim etapie należy wpisać w dedykowane pole na stronie internetowej kod weryfikujący, który został wysłany na podany wcześniej (w pierwszym etapie) adres email, po czym należy kliknąć na stronie internetowej w pole „Potwierdź głos". Prawidłowe przepisanie kodu i podanie prawidłowych danych będzie skutkowało oddaniem ważnego głosu. Jeden głos Głosującego zapewnia Szkole 1 głos w Programie.
5. Głosujący może zwiększyć liczbę oddanych głosów na rzecz Szkoły, podczas pojedynczego głosowania. Głosujący oddając 1 (słownie: „jeden") głos może przyznać ich 20 (słownie: „dwadzieścia") poprzez każdorazowe wykonanie łącznie następujących czynności:
   a) zakupienie w okresie od 1.09.2017 r. do 30.11.2017 r. produktu Domestos i zachowanie paragonu, z którego treści wynikać będzie dokonanie zakupu produktu Domestos. W przypadku, gdy z treści paragonu nie wynika w sposób niebudzący wątpliwości, że zakupiono produkt Domestos, Uczestnik może poprosić w sklepie, w którym dokonano zakupu, o stosowną adnotację na odwrocie paragonu wraz z pieczątką sklepu;
   b) klikniecie w przycisk „Głosuj z paragonem" w galerii na Stronie Internetowej;
   c) podanie daty zakupu, numeru paragonu i numeru kasy fiskalnej;
   d) dodanie zdjęcia paragonu (plik .jpg o wadze max. 5 MB);
   e) podanie adresu e-mail;
   f) zaakceptowanie Regulaminu;
   g) wyrażenie zgody na przetwarzanie udostępnionych danych osobowych (adres e-mail) w celach związanych przedmiotowo z Programem;
6. Liczba wszystkich głosów oddanych zgodnie z § 4 podpunkt 4 i 5 na daną galerie szkoły jest dzielona przez liczbę uczniów w danej szkole, która została podana podczas rejestracji w Programie. Iloraz liczby głosów przez liczbę uczniów daje wynik, który jest liczbą Punktów które zdobyła szkoła w głosowaniu.

Na podstawie liczby Punktów jest publikowany ranking szkół na stronie internetowej. Galerie szkół, które zdobyły najwięcej Punktów zostaną nagrodzone Nagrodami I stopnia;

7. Organizator ma 72h na weryfikację paragonu i dopisanie extra Głosów do konta Szkoły, na którą został oddany głos z paragonem;

8. Organizator zastrzega, że jeśli paragon nie zostanie pozytywnie zweryfikowany, extra Głosy nie zostaną doliczone szkole;

9. Organizator zastrzega, że 1 paragon to 20 Głosów niezależnie od liczby zakupionych produktów Domestos widniejących na paragonie;

10. Organizator zastrzega sobie możliwość poproszenia Głosującego o przedstawienie oryginału dowodu zakupu do wglądu;

11. Organizator zastrzega sobie możliwość dokonania weryfikacji Głosów, polegającej na sprawdzeniu, czy przesłany wraz z formularzem numer dowodu zakupu przez jednego Głosującego jako kolejny głos lub innego Uczestnika, stanowi ten sam dowód zakupu. W przypadku przesłania tego samego dowodu zakupu przez tego samego lub innego Głosującego jako kolejny głos, taki głos nie bierze udziału w Głosowaniu i extra Głosy nie zostaną dopisane do konta Szkoły, na którą był oddany głos z paragonem;

12. Każda Szkoła biorąca udział w programie może jednorazowo zwiększyć o 100 (słownie:"sto") swoją liczbę Punktów, które zostaną przyznane przez Organizatora i nie podlegają dzieleniu zgodnie z §4 podpunkt 6. Warunkiem otrzymania tych Punktów extra jest wywieszenie na terenie szkoły plakatów, które promują akcję oraz przesłanie do Organizatora przez stronę internetową za pomocą konta szkoły po zalogowaniu, zdjęć dokumentujących rozmieszczenie plakatów na terenie szkoły:

    a) Szkoła może ubiegać się o dodatkowe jednorazowe 100 (słownie: sto) Punktów w terminie od 1 września 2017 roku od godziny 00:01 do 31 października 2017 do godziny 23:59. Po tym terminie dodatkowe Punkty nie będą doliczane i nie będzie możliwości ubiegania się o nie;

    b) Za datę zgłoszenia chęci otrzymania 100 (słownie: sto) dodatkowych Punktów uznaje się datę i godzinę wgrania zdjęć, o których mowa w §4 punkcie 12;

    c) Plakaty promujące są do pobrania na koncie szkoły na stronie internetowej Programu po zalogowaniu. Szkoła może je we własnym zakresie wydrukować. Organizator nie będzie zwracał kosztów druku wspomnianych materiałów promocyjnych. Organizator nie narzuca rodzaju ani formy wydruku;

    d) Dodanie jednorazowo przyznawanych Punktów nastąpi po zweryfikowaniu przez Organizatora autentyczności przysłanych zdjęć, nie później niż do 14 dnia roboczego od momentu dołączenia zdjęć na konto szkoły po zalogowaniu na stronie internetowej Programu;

13. Każda Szkoła biorąca udział w programie może jednorazowo zwiększyć o 1000 (słownie:"jeden tysiąc"), swoją liczbę Punktów, które zostaną przyznane przez Organizatora i nie podlegają dzieleniu zgodnie z §4 podpunkt 6. Warunkiem otrzymania tych Punktów jest zorganizowanie w szkole akcji promującej Światowy Dzień Toalet, który przypada w dniu 19 listopada 2017, przeprowadzenie fotorelacji z akcji i wgranie zdjęć (fotorelacji) do konta szkoły na stronie internetowej Programu w sekcji po zalogowaniu. Światowy Dzień Toalet to impreza promująca higienę w szkołach. Wydarzenie powinno mieć charakter edukacyjny i być przeprowadzone na terenie szkoły. Szkoła powinna przeprowadzić akcję promowania Światowego Dnia Toalet w dniach 6.11.2017-30.11.2017

a) Dodanie jednorazowo przyznanych Punktów nastąpi po zweryfikowaniu przez Organizatora autentyczności przysłanych zdjęć, nie później niż do 14 dnia roboczego od momentu dołączenia zdjęć do galerii Szkoły;

b) Zdjęcia dokumentujące akcję „Światowy Dzień Toalet" można wgrywać do 30 listopada 2017 do godziny 23:59. Po tym terminie punkty za to działanie nie zostaną naliczone;

14. Liczba Głosów Standardowych możliwa do oddania z jednego adresu IP jest ograniczona do 150 dziennie;

15. Liczba Głosów Standardowych możliwa do oddania z jednego adresu email jest ograniczona do 1 na dobę;

16. Organizator zastrzega sobie prawo do modyfikowania i udoskonalania mechanizmów głosowania w trakcie Programu pod kątem bezpieczeństwa;

17. Organizator zastrzega sobie prawo do wstrzymania głosowania w trakcie trwania Programu, jeśli uzna, że oddawane głosy są niezgodne z niniejszym regulaminem;

18. Po zakończeniu Głosowania Organizator podsumuje ostateczną liczbę Punktów oddanych na każdą galerię programową;

19. W przypadku otrzymania przez dwie szkoły takiej samej liczby Punktów koniecznej do uzyskania Nagrody, Organizator przyzna nagrodę szkole, na której galerię (Pracę Programową), oddano ostatni głos wcześniej;

20. Organizator zastrzega sobie prawo do weryfikacji głosów oddanych na Prace Programowe przed ogłoszeniem wyników, w trakcie głosowania oraz po jego zakończeniu. Punkty za Głosy oddane w sposób niezgodny z Regulaminem zostaną odjęte;

21. Laureaci Programu, którzy uzyskali prawo do otrzymania Nagrody, zostaną powiadomieni o wygranej za pośrednictwem wiadomości e-mail wysłanej na adres e-mail wskazany w Formularzu Rejestracyjnym nie później niż w ciągu 30 dni od dnia zakończenia Głosowania;

22. W treści wiadomości e-mail, o którym mowa powyżej (§4. podpunkt 21), Laureat Programu otrzyma instrukcję, jak odebrać nagrodę;

23. Nagrody II stopnia w postaci zestawu produktów Domestos zostaną wysłane do poszczególnych Laureatów Programu pocztą lub przesyłką kurierską na koszt Organizatora na adres szkoły, której nagroda II stopnia przysługuje;

24. Wydanie i wysyłka Nagród II stopnia do Laureatów Programu nastąpi nie później niż do 28.02.2018 r.;

25. W przypadku niepodjęcia przez Laureata Programu Nagrody w terminie 14 dni od dnia pozostawienia jej do dyspozycji Laureata Programu, prawo do Nagrody wygasa;

26. Organizator zastrzega, że Nagrody nie podlegają zamianie na ich równowartość pieniężną ani nagrody innego rodzaju;

27. Sposób przekazania Nagrody I stopnia zostanie ustalony indywidualnie między Organizatorem, a Dyrektorem lub osobą upoważnioną przez Dyrektora nagrodzonej Szkoły po ogłoszeniu wyników. Nagrody I stopnia zostaną wydane w uzgodnieniu ze zwycięskimi Szkołami, w oparciu o projekty udostępnione do wglądu Organizatora i przy współpracy z podwykonawcami zaakceptowanymi przez Organizatora w terminie uzgodnionym ze zwycięzcami. Organizator i Laureaci dołożą wszelkich starań,

aby realizacja Nagród I stopnia została dokonana w terminie do 31 sierpnia 2018 roku;

28. Laureatom Programu nie przysługuje prawo do wyboru Nagrody i zastrzeżenia szczególnych właściwości Nagród;

29. Nagrody, które nie zostaną wydane w Programie, pozostają do dyspozycji Organizatora;

30. Jeżeli Szkoła prowadzona jest w formie jednoosobowej, pozarolniczej działalności gospodarczej i jeżeli zgodnie z przepisami prawa podatkowego, Nagroda dla takiej Szkoły będzie podlegać zryczałtowanemu podatkowi dochodowemu od osób fizycznych (10%), Organizator doda do wartości nagrody uzyskanej w Programie nagrodę pieniężną w wysokości 11,11% wartości brutto Nagrody. Przed wydaniem nagród Organizator pobierze od takiej Szkoły - jako Laureata Programu - zryczałtowany podatek dochodowy od osób fizycznych, zgodnie z przepisami prawa. Pobrany podatek zostanie odprowadzony przez Organizatora jako płatnika podatku zryczałtowanego na konto właściwego urzędu skarbowego. Nagrodzona Szkoła nie ma prawa żądania wypłaty dodatkowej nagrody pieniężnej.

31. Ostateczna Lista Laureatów Programu zostanie opublikowana na Stronie Internetowej do dnia 19.12.2017 r.

## § 5. Prawa własności intelektualnej

1. Biorąc udział w Programie, Szkoła jednocześnie oświadcza, że jest wyłącznym twórcą Pracy Programowej, w rozumieniu ustawy z dnia 4 lutego 1994 r. o prawie autorskim i prawach pokrewnych (Dz. U. z 2006 r. nr 90, poz. 631 ze zm.) oraz że przysługują mu pełne autorskie prawa majątkowe do Pracy Programowej. W razie, gdyby takie zapewnienie okazało się nieprawdziwe, Szkoła ponosi pełną odpowiedzialność z tego tytułu;

2. Organizator, w zamian za prawo uczestnictwa w Programie, nabywa od Szkoły prawo do korzystania, na zasadzie licencji niewyłącznej, z nagrodzonych Prac Programowych, będących utworami w rozumieniu Ustawy, w celu przeprowadzenia Programu;

3. Organizator, działając na podstawie art. 921 § 3 ustawy z dnia 23 kwietnia 1964 r. Kodeks cywilny (Dz. U. z 1964 r., Nr 16, poz. 93 ze zm.), zastrzega, że z chwilą wydania nagrody Laureatowi Programu, nabywa na czas nieokreślony i bez ograniczeń terytorialnych, pełne prawo do korzystania z nagrodzonej Pracy Programowej, na następujących polach eksploatacji:

a) W zakresie utrwalania i zwielokrotniania utworu oraz jego opracowań – wytwarzanie dowolną techniką, w tym techniką drukarską, reprograficzną, zapisu magnetycznego oraz techniką cyfrową;

b) W zakresie obrotu oryginałami utworu oraz jego opracowaniami albo egzemplarzami, na których utwór utrwalono – wprowadzania do obrotu, użyczania lub najmu oryginału albo egzemplarzy;

c) W zakresie rozpowszechniania utworu oraz jego opracowań w sposób inny niż opisany w pkt 1) lub 2) – publiczne wykonanie, wystawienie, wyświetlenie, odtworzenie, publiczne udostępnienie utworu w taki sposób, aby każdy mógł mieć do niego dostęp w miejscu i czasie przez siebie wybranym, nadawanie za pośrednictwem stacji telewizyjnych naziemnych, w tym za pośrednictwem satelity, multiplexu, reemitowanie, rozpowszechnianie w prasie, w sieci Internet, na plakatach, w tym plakatach wielkoformatowych oraz we wszelkich innych formach komunikacji, promocji, reklamy, oznaczania i produkcji towarów;

d) W zakresie dokonywania wszelkich zmian i modyfikacji w utworze w całości lub części oraz dokonywania

jego opracowań w całości lub części, w tym dokonywanie przeróbek, jakichkolwiek zmian i adaptacji całości lub poszczególnych części utworu oraz na zezwalanie na wykonywanie takich zmian, modyfikacji i opracowań przez podmioty trzecie, a także prawo korzystania z takich zmian, modyfikacji i opracowań przez Organizatora i osoby trzecie;

e) W zakresie rejestracji w Urzędzie Patentowym w charakterze znaku towarowego, używanie w obrocie gospodarczym lub niegospodarczym w charakterze oznaczenia przedsiębiorstwa, znaku towarowego lub innego charakterystycznego symbolu przedsiębiorstwa, jego części, albo towaru lub usługi;

f) W zakresie anonimowego rozpowszechniania nagrodzonego utworu, w zakresie decydowania o jego pierwszym publicznym udostępnieniu oraz sprawowania nadzoru nad sposobem korzystania z utworu;

g) Wykorzystanie we wszelkich formach komunikacji, promocji lub reklamy, w szczególności w charakterze materiału reklamowego lub promocyjnego, w charakterze elementu materiałów reklamowych lub promocyjnych takich jak ogłoszenia prasowe, reklamy zewnętrzne, filmy reklamowe, reklamy radiowe, materiały POS, rozpowszechnianie w sieci Internet, zarejestrowanie w charakterze znaku towarowego;

4. Uczestnik oświadcza, że zapoznał się z określonym w Regulaminie celem, dla którego nagrodzone Prace Programowe zostaną wykorzystane przez Organizatora lub Unilever;

5. Z uwagi na to, że rezultatem udziału w Programie może być przyznanie Uczestnikowi Programu nagrody na zasadach opisanych w Regulaminie, z tytułu udzielenia licencji lub przeniesienia praw nie przysługuje dodatkowe wynagrodzenie;

6. Organizator ma prawo udzielania dalszej licencji (sublicencja) w zakresie określonym §5. Regulaminu.

## § 6. Postępowanie Reklamacyjne

1. Niezależnie i bez wpływu na przewidzianą przepisami powszechnie obowiązującego prawa odpowiedzialność Organizatora wobec konsumenta oraz uprawnienia przysługujące konsumentowi w zakresie zgłaszania i dochodzenia roszczeń, można zgłaszać do Organizatora wszelkie reklamacje dotyczące Programu;

2. Wszelkie reklamacje w zakresie mechaniki Programu Uczestnicy Programu powinni zgłaszać najpóźniej w terminie do 03.12.2017 r., zaś w zakresie wad Nagród do 31.12.2018 r. w formie pisemnej na adres Organizatora: Ad Craft Sp. z o.o. ul. Chmielna 8/9, 00-031 Warszawa, z dopiskiem na kopercie: „Reklamacja – Wzorowa Łazienka" lub w formie wiadomości email na adres poczty elektronicznej: wzorowalazienka@domestos.pl z dopiskiem o treści: „Reklamacja – Wzorowa Łazienka";

3. Reklamacja powinna zawierać pełną nazwę Szkoły, dokładny adres, a także adres e-mail podany w Formularzu Rejestracyjnym, jak również wskazanie okoliczności dotyczących przedmiotu reklamacji;

4. Reklamacje rozpatrywane będą przez Komisję Programową;

5. Komisja Programowa rozpatrzy reklamację w terminie 14 dni roboczych. W przypadku reklamacji przesłanych pocztą decyduje data stempla pocztowego, zaś w przypadku reklamacji przesłanych na adres poczty elektronicznej, data otrzymania wiadomości;

6. Szkoła zgłaszająca reklamację otrzyma decyzję Komisji Programowej na piśmie.

## § 7. Postanowienia Końcowe

1. Administratorem danych osobowych udostępnianych przez Uczestników Programu jest Unilever Polska Sp. z o.o. z siedzibą w Warszawie (02-305), Al. Jerozolimskie 134. Przetwarzanie danych osobowych odbywać się będzie na zasadach przewidzianych ustawą z dnia 29 sierpnia 1997r. o ochronie danych osobowych (Dz.U. z 2014, poz. 1182 z późn. zm.). Administrator danych osobowych powierzy Ad Craft Sp. z o.o. z siedzibą w Warszawie (00-020), ul Chmielna 2/31 przetwarzanie danych osobowych na podstawie zawartej z nim umowy o powierzeniu przetwarzania danych osobowych. Dane osobowe będą przetwarzane wyłącznie w celach związanych przedmiotowo z Programem, tj. w celach związanych z realizacją nagród, prowadzeniem sprawozdawczości finansowej, a także rozpatrzenia ewentualnych reklamacji. Podanie danych osobowych ma charakter dobrowolny, lecz niezbędny do realizacji nagrody i rozpatrzenia ewentualnych reklamacji. Osobom udostępniającym dane osobowe przysługują prawa do: dostępu do danych, możliwości ich poprawiania lub żądania ich usunięcia;
2. Organizator zastrzega sobie prawo dokonywania zmian w niniejszym Regulaminie nienaruszających podstawowych zasad Programu w każdym momencie trwania Programu. Zmiany w niniejszym Regulaminie nie mogą naruszać praw nabytych przez Uczestników Programu. W przypadku zaistnienia takiej sytuacji Organizator opublikuje stosowną informację na Stronie Internetowej oraz wyśle stosowną informację na adres poczty e-mail wskazany przez Szkołę w Formularzu Rejestracyjnym. W przypadku zmiany Regulaminu, po uprzednim poinformowaniu o tym Szkoły będą one miały prawo, bez żadnych konsekwencji, odstąpić od udziału w Programie;
3. W sytuacji, gdy osoba zgłaszająca Pracę Programową jest poniżej 18 roku życia powinna zapoznać się z niniejszym Regulaminem wraz ze swoim przedstawicielem ustawowym oraz uzyskać zgodę swojego przedstawiciela ustawowego na przesłanie Pracy Programowej w ramach Programu;
4. Postanowienia niniejszego Regulaminu podlegają przepisom prawa polskiego.

# „Wzorowa Łazienka" – rusza 4. edycja programu

**Miejsce, w którym każdy chce czuć się komfortowo, do którego powinien mieć swobodny dostęp i móc z niego korzystać bez skrępowania. Czysta, funkcjonalna, wygodna, przystosowana do wieku i potrzeb, estetyczna – tak powinna wyglądać wzorowa łazienka. Niestety, te znajdujące się w polskich szkołach często są dalekie od ideału. Dlatego już po raz czwarty rusza program „Wzorowa Łazienka", którego inicjatorem jest marka Domestos. Celem akcji jest poprawa warunków sanitarnych w szkolnych łazienkach oraz edukacja uczniów w zakresie właściwego dbania o higienę.**

Program „Wzorowa Łazienka" rusza już 21 sierpnia 2017 r. i jest skierowany do publicznych szkół podstawowych. Te z nich, które poprzez rejestrację dołączą do programu, będą mogły pogłębiać edukację uczniów w zakresie właściwych nawyków higienicznych oraz otrzymają szansę na remont szkolnej łazienki w wysokości 30 000 zł.

**Cel i założenia programu**

Założenia programu „Wzorowa Łazienka" są wynikiem badań i obserwacji, z których wynika, że szkolne łazienki postrzegane są przez uczniów i rodziców jako niefunkcjonalne, stare, zaniedbane i niewyposażone w podstawowe środki higieny*. Ich stan negatywnie ocenia także co trzecie biorące udział w badaniu dziecko. Ponadto aż 39% uczniów zgłasza swoim rodzicom problemy związane z korzystaniem ze szkolnych toalet. Dodatkowo, nie wszyscy uczniowie mają dostęp do edukacji w zakresie higieny.

Program „Wzorowa Łazienka" ma pomóc zmienić tę sytuację. Po pierwsze, wzięcie przez szkołę udziału w programie daje szansę pogłębienia świadomości uczniów w zakresie higieny. **Każda szkoła, która przystąpi do programu, otrzyma bowiem dedykowane materiały edukacyjne wraz ze scenariuszami lekcji**. Są one przygotowane w taki sposób, aby można było z nich korzystać na lekcjach wychowawczych dla dzieci w każdej klasie szkoły podstawowej. Po drugie, **każda zarejestrowana szkoła weźmie udział w konkursie, w którym nagrodą główną będzie wsparcie finansowe w wysokości 30 000 zł na remont szkolnej łazienki**.

W poprzednich trzech edycjach do programu przystąpiło łącznie ponad 2500 szkół z całej Polski. W każdej z nich zwycięskie szkoły miały możliwość przeprowadzenia remontu, w wyniku którego powstały nowe, kolorowe, przyjazne, funkcjonalne, czyste łazienki.

---

*źródło: GfK 2014 | Badanie stanu szkolnych toalet przed kampanią CSR dla marki Domestos, Lipiec 2014.

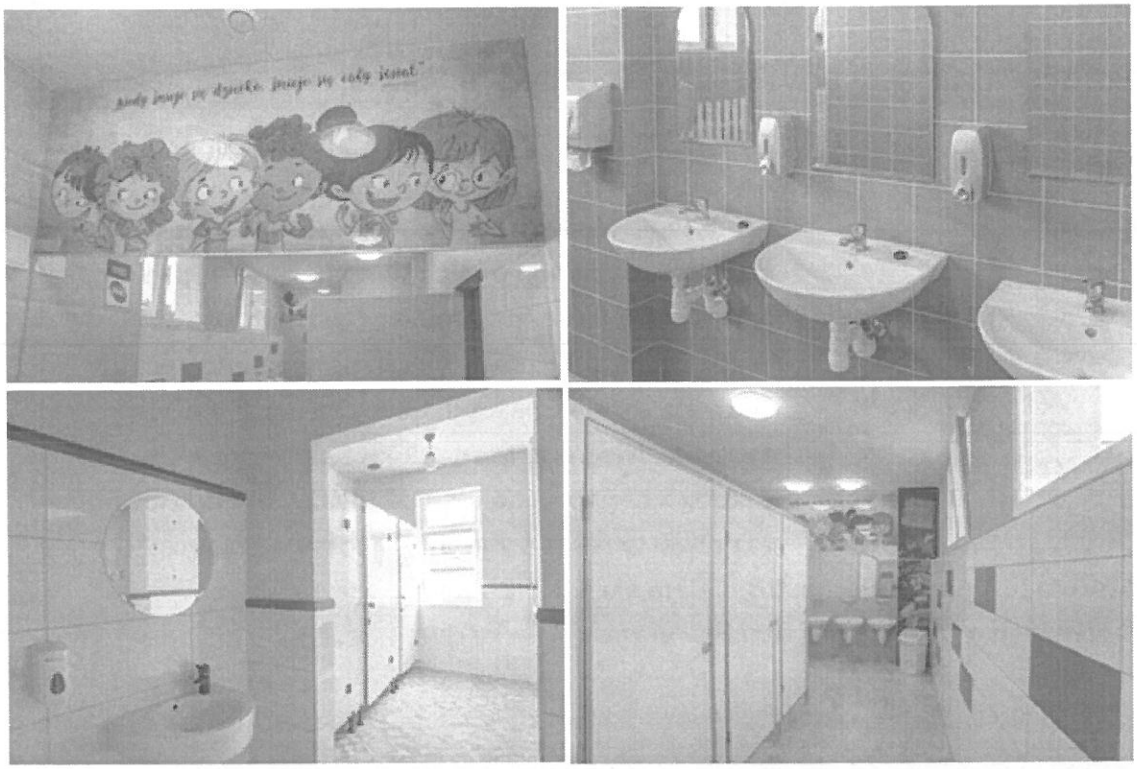

*fot. Zdjęcia wyremontowanych łazienek w zwycięskich szkołach 2. edycji programu "Wzorowa Łazienka".*

**Jak wziąć udział w programie i mieć szansę na nagrodę?**

Aby szkoła mogła otrzymać materiały edukacyjne oraz starać się o nagrodę, którą jest sfinansowanie remontu szkolnej łazienki, musi zarejestrować się na stronie www.wzorowalazienka.pl. **1200 placówek, które zgłoszą się do programu jako pierwsze, otrzyma specjalne paczki powitalne.** Rejestracji może dokonać dyrektor placówki lub inna osoba dorosła za jego zgodą, w okresie od 21 sierpnia 2017 r. do 30 listopada 2017 r. Głosowanie na zarejestrowane szkoły będzie możliwe od 11 września 2017 r. do 30 listopada 2017 r. Każdego dnia można oddać 1 głos z jednego adresu e-mail. Szkoły będą mogły zdobywać także dodatkowe punkty, biorąc udział w różnych aktywnościach związanych z tematem programu, na przykład edukacją w zakresie higieny. **Szkoły z największą liczbą punktów będą miały szansę na remont szkolnej łazienki o wartości 30 000 zł.** Dodatkowo 100 kolejnym placówkom zostanie przekazany roczny zapas produktów Domestos, które pomogą dbać o czystość i higienę w szkolnych toaletach.

Regulamin programu oraz szczegółowe informacje dotyczące zasad przyznawania punktów znajdują się na www.wzorowalazienka.pl.

Inicjator programu: Domestos
Organizator programu: Ad Craft
Opieka PR programu: Yellowcups

---

**Kontakt PR:**
Katarzyna Tomczak
katarzyna@yellowcups.pl
+48 606 151 818

Joanna Szałasz
joanna@yellowcups.pl
+48 536 410 824